spiel des lebens

Ausbildungsort
Seminarzentrum Spiel des Lebens
Zythusmatt 1, 6333 Hünenberg See

Daten:

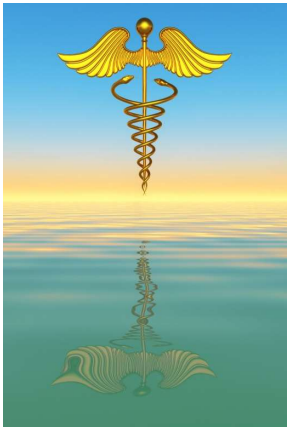

1.Block 4 Tage

2.Block 4 Tage

15. / 16. / 17. / 18. Februar 2024

11. / 12. / 13. / 14. April 2024

Zeiten:
Ausbildungsstart
Donnerstag, 15. Februar 2024
09.00 - 16.30 Uhr

Das Seminarzentrum ist an Ausbildungstagen für die Kursteilnehmer ab 08.30h geöffnet. Getränke und Zwischenverpflegung stehen zur Verfügung und sind inklusiv.

spiel des lebens

Anmeldung

zur Ausbildung *Geistiges Heilen 1*

Name: Vorname:

Strasse: PLZ / Ort:

Beruf: Geburtsdatum:

Telefon: Email:

❒ Ja, ich bin mit den Abmachungen einverstanden und melde mich verbindlich an für die Ausbildung *Geistiges Heilen 1* gemäss der Ausbildungsbeschreibung. Es gelten die allgemeinen Geschäftsbedingungen von Spiel des Lebens.

Zahlungsvarianten

❒ Ich bezahle die gesamten Ausbilungskosten für

Geistiges Heilen 1 von CHF 2‘120.- (inkl. Schulmaterial)
bis am 08. Februar 2024

❒ Ich bezahle in zwei Raten je CHF 1‘060.-, erstmals fällig am 08. Februar 2024. Eine Anzahlung von CHF 200.- ist bis spätestens 18. Januar 2024 zu leisten.
(Gesamtbetrag Fr. 2‘320.--)

Ein Abbruch der Ausbildung ist je auf Ende eines Quartals möglich, wobei bis Ende des Vormonats der Vertrag schriftlich gekündigt werden muss. Vorausbezahlte Raten werden zu 70% zurückerstattet. Die Anmeldegebühr verfällt.

Ort / Datum: Unterschrift:

Anmeldung bis spätestens 18. Januar 2024

spiel des lebens

Beatrice Fiona Jud
Coaching | Medialität

CH-6333 Hünenberg See
tel +41 (0)41 740 19 67
mob +41 (0)79 525 22 82
ziel@spieldeslebens.ch

spiel des lebens

Geschäftsbedingungen

Ausbildung *Geistiges Heilen 1*

1. Reservation und Zahlung der Ausbildung

Die Anmeldung gilt erst nach Eingang der Anzahlung als definitiv. Spiel des Lebens kann über den Platz frei verfügen, wenn die Anzahlung von CHF 200.- nicht bis spätestens nach Erhalt der Anmeldebestätigung auf dem Konto von Spiel des Lebens einbezahlt ist. Forderungen auf Rückerstattung sind vom vereinbarten Ausbildungsangebot ausgeschlossen. Die erste Ratenzahlung des gesamten Ausbildungsbetrages abzüglich Anzahlung muss spätestens am 08. Februar 2024 auf dem Konto von Spiel des Lebens erfolgt sein.

2. Änderung vom Ausbildungsprogramm

Spiel des Lebens behält sich vor das Ausbildungsprogramm oder einzelne, vereinbarte Leistungen zu ändern, wenn unvorhergesehene Umstände es erfordern. Kann eine Veranstaltung wegen eines Referenten/einer Referentin nicht stattfinden, bietet Spiel des Lebens einen vergleichbaren Ersatz oder sagt die Veranstaltung ab. Geleistete Vorauszahlungen werden im zweiten Fall in voller Höhe zurückerstattet.

3. Anmeldung
Anmeldungen werden in der Reihenfolge ihres Eingangs berücksichtigt. Der Platz ist erst nach Eingang der Zahlung bzw. Anzahlung definitiv reserviert. Spiel des Lebens behält sich vor, in begründeten ausserordentlichen Fällen Interessenten abzulehnen.

4. Rücktritt / Fernbleiben
Ein Abbruch der Ausbildung ist je auf Ende eines Quartals möglich, wobei bis Ende des Vormonats der Vertrag schriftlich gekündigt werden muss. Vorausbezahlte Raten werden zu 70% zurückerstattet. Die Anmeldegebühr verfällt. Verpasste Dienstleistungen berechtigen zu keinerlei Ersatzansprüchen oder Rückerstattungen. Bei Krankheit oder sonstigen zwingenden Gründen (wie z.B. unerwartete Veränderung der Lebenssituation) entscheidet Spiel des Lebens über allfällige Rückerstattungen.

5. Persönliche Verantwortung
Die Teilnahme am Ausbildungsangebot ist freiwillig. Jede/r Teilnehmer/in trägt die volle Verantwortung für sich selbst und seine/ihre Handlungen innerhalb und ausserhalb der Ausbildung. Spiel des Lebens hält fest, dass die Ausbildung kein Ersatz für medizinische oder psychotherapeutische Behandlungen ist. Wer sich in einer Therapie befindet, muss unter Einbezug aller Beteiligten abklären, ob die Ausbildung dieser Lebensphase sinnvoll ist. Wer Psychopharmaka

konsumiert oder drogenabhängig ist, muss auf eine Kursteilnahme solange verzichten, bis er/sie wieder gesund ist.